

RELATÓRIO GERAL – EXERCÍCIO DE 2021

A Diretoria Executiva da União Espírita Paraense, após a análise do **Relatório Geral** das Atividades de caráter administrativo da Instituição pelo Conselho de Administração, alusivo ao exercício de 2021, em reunião ordinária ocorrida em 23 de abril de 2022, com parecer favorável à sua aprovação, submete-o para apreciação e aprovação da Assembleia Geral.

I. CONTEXTUALIZAÇÃO DO EXERCÍCIO DE 2021

O exercício de 2021 foi ampla e fortemente impactado pela pandemia do COVID-19. As atividades presenciais internas e externas da UEP foram intensamente atingidas pelas medidas decretadas pelos órgãos de saúde pública e pelo receio das pessoas com a possibilidade de virem a serem contaminadas. Até mesmo o retorno gradual dessas atividades foram difíceis, pela dificuldade de se dispor de trabalhadores para efetuar a reabertura de todas elas.

Por consequência, as atividades doutrinárias de caráter interno e as receitas advindas das atividades operacionais da Casa foram bastante atingidas, conforme poderá ser observado neste relatório.

É importante destacar que desde o exercício anterior (08 de setembro 2020 – Prédio Sede) já haviam sido retornados os plantões presenciais de Passe e Diálogo Fraternal, e, em 19 de setembro de 2020, o mesmo ocorreu em relação aos plantões presenciais de Passe e Diálogo Fraternal no prédio da Castelo.

Apesar dessas dificuldades, e até mesmo pela necessidade premente das pessoas atendidas pela UEP, foi possível a reabertura das atividades do Atendimento Espiritual – AE, no dia 01 de março 2021 (as segundas-feiras, turno tarde); no mês de junho foi a vez do retorno do AE, turno da noite.

Finalmente, em novembro materializou-se a retornada das palestras presenciais nos prédios Osvaldo Cruz e da Castelo.

Dezembro/2021 trouxe nova edição do **“Bazarzão”** (tradicional “Bazar da Berenice”) no prédio Sede.

As atividades virtuais foram mantidas, conforme a tendência pós-pandemia de uso da tecnologia virtual para alcançar o público-alvo da Instituição.

II. AÇÕES DE GESTÃO DA UEP

A) GESTÃO COMERCIAL

Essa área foi fortemente atingida pela pandemia. De um total de vendas de R\$766.957,08, em 2019, e R\$343.794,57, em 2020, o exercício em comento alcançou apenas o patamar de R\$260.908,17, o correspondente à 34% da receita de 2019.

Várias ações foram empreendidas nessa área para o enfrentamento dessa realidade:

1. criação de grupo de gestão e apoio à livraria "André Luiz";
2. aquisição e criação de linha de atendimento pelo WhatsApp, exclusivo para à livraria "André Luiz", e link para fazer pedido no catálogo do site da UEP;
3. criação do cartão digital da livraria da UEP, com link para suas principais redes.



O apoio dos Centros Espíritas e outros parceiros foi fundamental para o alcance desses resultados:

<p>Associação Espírita Caminheiros do Bem (AECB) Associação Espírita Casa do Caminho (AECC) Centro Espírita A Caminho da Luz Centro Espírita A Casa do Caminho Centro espírita a voz do consolador Centro Espírita Abnegados no Bem Centro Espírita Allan Kardec Centro Espírita Allan Kardec (Abaetetuba) Centro Espírita Bezerra de Menezes Centro Espírita Estrada de Damasco Centro Espírita Jesus de Nazaré Centro Espírita Luz da Verdade Centro Espírita Luz de Maria</p>	<p>Centro Espírita O Consolador Centro Espírita Obreiros do Bem Centro Espírita Rafael Gomes Centro Espírita Recanto da Misericórdia Centro Espírita Reencarnação Centro Espírita Trabalho e Solidariedade (Cetrasol) Centro Espírita Unidos para o Reino Centro Espírita Yvon Costa Fraternidade Espírita Crista Caminho da Luz (Canaã dos Carajás) Fraternidade Espírita Joanna de Angelis Grupo Espírita Jardim das Oliveiras Grupo Espírita Paulo de Tarso Grupo Espírita Senda de Luz</p>
<p>OUTROS</p>	<p>Banca do Livro Espírita; Estrela Guia Comercial (Castanhal)</p>

A tradicional Feira do Livro Espírita de Belém, que foi realizada nas instalações da Livraria André Luiz, apoiada em intensa divulgação nas mídias externa e internas, vendeu 2.567 livros, arrecadando a cifra de R\$ 77.457,60, mais que o dobro do arrecadado em 2020, no montante de R\$ 32.919,60. **No exercício de 2021 foram vendidos aproximadamente 10.000 obras espíritas.** É importante destacar que **o principal objetivo da Feira do Livro Espírita de Belém é a divulgação da Doutrina Espírita**, o que o quantitativo vendido demonstra alcançado.



FEIRA DO LIVRO ESPÍRITA (LIVROS MAIS VENDIDOS EM 2021)

XXXII
FEIRA DO LIVRO
 espírita
 de Belém

Descontos de 20 a 50%
 27/11 a 19/12/21

Seg a Sex 08h às 18h | **Sab e Dom** 8h às 12h

Delivery
 ☎ 99331 4096 | 3223-4082
 e livraria@uep.net.br

Espaço da livraria André Luiz
 Rua Oswaldo Cruz, 45
 (Em frente a Praça da República)

UeP | **Livraria André Luiz**

- EVANGELHO SEGUNDO O ESPIRITISMO
- LIVRO DOS ESPIRITOS
- MINUTOS DE SABEDORIA
- LIVRO BOA NOVA
- ESTUDO APROFUNDADO DA DOCTRINA LIVRO I
- LIVRO DOS MÉDIUNS
- RUMO DO MUNDO DE REGENERAÇÃO
- PAO NOSSO
- PAULO E ESTEVÃO
- IMPERMANÊNCIA E IMORTALIDADE
- SEXO E DESTINO
- NOSSO LAR
- VINHA DE LUZ
- DEUS ANTES E DEPOIS DE JESUS
- CÉU E O INFERNO
- JESUS DE NAZARÉ
- EVOLUÇÃO EM DOIS MUNDOS
- HÁ DOIS MIL ANOS
- DIÁLOGO COM AS SOMBRAS
- O QUE É O ESPIRITISMO

B) GESTÃO FINANCEIRA

O impacto da situação excepcional vivenciada na arrecadação da UEP foi extraordinária. De uma Receita total de R\$1.346.375,01 em 2019, e R\$807.565,71 em 2020, o ano de 2021 arrecadou R\$598.052,89, apenas 44,4% do obtido em 2019.

IMPACTO DA PANDEMIA NAS RECEITAS DA UEP - COMPARATIVO			
Descrição	2019	2020	2021
RECEITA TOTAL	1.346.375,01	807.565,71	598.052,89
Vendas de Mercadorias	766.957,08	343.794,57	260.908,17
Inscrições EIMEP	108.398,59	95.929,02	300,00
Doações	20.751,98	132.677,10	70.172,08
Mensalidades	28.819,00	37.961,39	64.285,01
Venda de Maniçoba	131.116,91	82.655,87	157.617,65
Lanchonete Osvaldo Cruz	36.206,70	3.222,30	425,00
Lanchonete Prédio Castelo	8.600,00	1.500,00	547,65
Bazar	4.036,00	1.350,50	8.780,20
Congressos	186.081,47	108.474,96	0,00

No lado dos custos e despesas, o ano de 2020 alcançou o patamar de R\$738.129,03 e o de 2021, R\$577.586,25. No comparativo, os custos/despesas de 2020 corresponderam à 91,4% das receitas, enquanto no exercício em análise esse percentual alcançou o absurdo patamar de 96,6%.

DESPESAS			
Descrição	2020	2021	Variação %
CUSTO DAS MERCADORIAS VENDIDAS	136.597,18	114.039,76	-16,51
DESPESAS COM PESSOAL	170.758,53	179.496,70	5,11
DESPESAS ADMINISTRATIVAS	148.817,14	163.930,08	10,16
DESPESAS TRIBUTARIAS	5.368,74	9.533,43	77,57
OUTRAS DESPESAS OPERACIONAIS	265.792,08	99.732,02	-62,48
DESPESAS FINANCEIRAS	10.795,36	10.854,26	0,55
CUSTO E DESPESAS TOTAIS	738.129,03	577.586,25	-21,75

Após intensa sensibilização, a UEP contou com o decisivo apoio dos espíritas a ela vinculados, que aportaram em 2021 doações no montante de R\$70.172,08, que, embora menores do que o ocorrido em 2020, corresponderam à 338% do efetivado em 2019. Essa contribuição se fez presente igualmente no quadro de associados, que alcançou um incremento de 223,06%, passando de R\$37.961,39 para R\$64.285,01. A venda da manijoba foi outra importante participante desse processo de viabilização econômica da UEP, superando a arrecadação de 2019 (sem a pandemia) em 20%, porém se comparado à receita do exercício anterior, o incremento foi de 90,7%, passando de R\$82.655,87 para R\$157.617,65.

Como observado, a adesão aos apelos por ajuda da diretoria surtiram o efeito desejado, permitindo o encerramento do exercício com pequeno saldo positivo.

A ação para garantir a sustentabilidade da Instituição frente a esse cenário adverso, teve também a contribuição de diversas iniciativas para a otimização dos custos e despesas.

Várias medidas de pequeno impacto foram adotadas, mas, que, em seu somatório, representam contribuições importantes para o alcance do equilíbrio financeiro da UEP:

1. encerramento de contas correntes (economia próxima de 50% nas tarifas);
2. troca do provedor de internet do prédio da Castelo (ganho no financeiro e na qualidade);
3. transferência da Secretaria Administrativa para a área da livraria, eliminando o uso de um aparelho de refrigeração;
4. renegociação do valor pago ao escritório de contabilidade que atendia a conta da UEP (custo anual de R\$ 36.000,00 em 2020, foi reduzido para R\$ 29.500,00 em 2021 (em 2022 esse custo ficará em R\$ 24.000,00);
5. troca (em 2022) do sistema **Alterdata** (custo anual próximo de R\$ 24.000,00) para o **VHSYS** (custo anual de R\$1.500,00);
6. renegociação das taxas de cartão de crédito - CIELO.

Negociação UEP X Cielo (Máquinas e taxas)

Taxas Anteriores:							
Visa	%	Master	%	Elo	%	American	%
Débito	3	Débito	3	Débito	3,57		
Crédito	4,5	Crédito	4,5	Crédito	4	Crédito	2,9

Total Mês contrato atual R\$ 160,70 X 12 meses = **1.928,40** – R\$ 5.700,00 = **R\$ 3.771,60/ano***

Repercussão financeira do novo contrato com as taxas

Ex: Faturamento cartão mês de maio/2021

Taxas Atuais:							
Visa	%	Master	%	Elo	%	American	%
Débito	1,5	Débito	1,5	Débito	1,5		
Crédito	2	Crédito	2	Crédito	2,6	Crédito	2,9

Cálculo com taxas anteriores:

Cartão de Débito R\$ 5.086,51 x 3% = R\$ 152,59

Cartão de Crédito R\$ 4.179,30 x 4,5% = R\$ 188,06

Total.....= **R\$ 340,65**

Cálculo com taxas atuais:

Cartão de Débito R\$ 5.086,51 x 1,5% = R\$ 76,29

Cartão de Crédito R\$ 4.179,30 x 2% = R\$ 83,58

Total= **R\$ 159,87**

Diferença superavitária.....= **R\$ 180,78 x 12 meses = R\$ 2.169,36/ano***

Total geral de economia anual = **R\$ 2.169,36 + R\$ 3.771,60 = R\$ 5.940,96/ano (R\$ 495,08/mês)**

Taxa de Aluguel Máquinas Anteriores:		
Tipo de máquina	Numeração POS	Valor
Máquina sem fio	7878141-2	90,00
GPRS Compatível	7845598-9	205,00
Máquina sem fio	7797575-3	90,00
Cielo Flash	0139488-4	90,00
Total		475,00

Taxa de Aluguel Máquinas Atuais:		
Tipo de máquina	Numeração POS	Valor
GPRS Compatível	7845598-9	60,90
Cielo Flash	0139488-4	49,90
Máquina Sem fio	01623604-4	49,90
Total		160,70

tal Mês contrato anterior R\$ 475,00 X 12 meses = **R\$ 5.700,00**

C) GESTÃO DE DADOS E DE DOCUMENTOS

A nova realidade proveniente da pandemia pelo COVID-19 alterou significativamente o modus vivendi das pessoas e das instituições, exigindo a revisão e aperfeiçoamento das práticas humanas e institucionais então vigentes.

Na Gestão de Dados e Documentos, houve intensa ação no apoio ao uso de informações, aos processos de identificação, da coleta, armazenamento, acesso, organização e proteção de dados da Instituição e do Movimento Espírita Estadual e Nacional. A organização da agenda, correspondências, comunicados, administração dos compromissos, horários de reuniões, secretariar as reuniões, viagens e outros assuntos administrativos da Instituição foram fundamentais para o bom funcionamento da UEP.

A utilização dos Softwares de Dados da Instituição - Sistema PAT (controle e acesso aos Dados do Movimento Espírita) e Sistema de Inscrição (controle e acesso aos Dados dos espíritas que participam de cursos, treinamentos, encontros, congressos etc.) possibilitou a identificação e atualização de:

- 1) Registro da Casa Federativa Nacional
- 2) Registro das Casas Federativas Estaduais
- 3) Relação Geral dos Membros Adesos à Instituição
- 4) Registro das Casas Espíritas do Estado do Pará
- 5) Registro dos Conselhos Regionais Espíritas
- 6) Relação Geral dos representantes dos Conselhos Regionais Espíritas
- 7) Relação de e-mails do Movimento Espírita Paraense

A manutenção e utilização do Software de Arquivamento da Instituição (Drive Institucional – secretaria@uep.net.br) foi importante para possibilitar um sem-número de atividades, conforme pode-se observar:

- 1) Avisos
- 2) Atas
- 3) Cerimoniais
- 4) Circulares
- 5) Comunicados
- 6) Convites
- 7) Editais
- 8) Fichas
- 9) Lembretes
- 10) Mensagens
- 11) Plano de Ação
- 12) Plano de Trabalho
- 13) Portarias
- 14) Projetos
- 15) Ofícios
- 16) Relatórios
- 17) Requerimentos
- 18) Roteiros
- 19) Termos de consentimentos
- 20) E outros documentos

Desse modo pode-se aprimorar os processos de comunicação da Instituição com:

- 1) A Casa Federativa Nacional
- 2) Casas Federativas Estaduais
- 3) Órgãos Departamentais
- 4) Conselho Federativo Estadual
- 5) Conselho de Administração
- 6) Conselho Fiscal
- 7) Membros adesos à Instituição
- 8) Membros efetivos à instituição
- 9) Outras instituições

Em função desse aprimoramento, foi possível:

- 1) Atualizar a relação nominal do Conselho Regional Espírita;
- 2) Atualizar a relação das Casas Espíritas Adesas à União Espírita Paraense;
- 3) Atualizar a relação nominal das Casas Federativas Estaduais
- 4) Atualizar a relação de e-mails do Movimento Espírita Paraense
- 5) Enviar 1 edital, 20 circulares e 121 e-mails
- 6) Secretariar 83 reuniões

D) GESTÃO ADMINISTRATIVA e PATRIMONIAL

Ajustando o prédio para o retorno das atividades presenciais, foram feitas limpezas e ampliação dos escoadouros das calhas do auditório do prédio da Castelo, manutenção das caixas de gorduras; campanha contra pragas/saúvas; revitalização dos fogões do prédio da Castelo, responsáveis pela produção da maniçoba; limpeza dos bebedouros e aparelhos de ar refrigerado dos dois prédios. Igualmente foram feitas reformas no Espaço de Acolhimento Jonas Barbosa, consistindo em eliminação de graves infiltrações e remoção de móvel oriundo da antiga farmácia, parcialmente destruído pela infiltração.

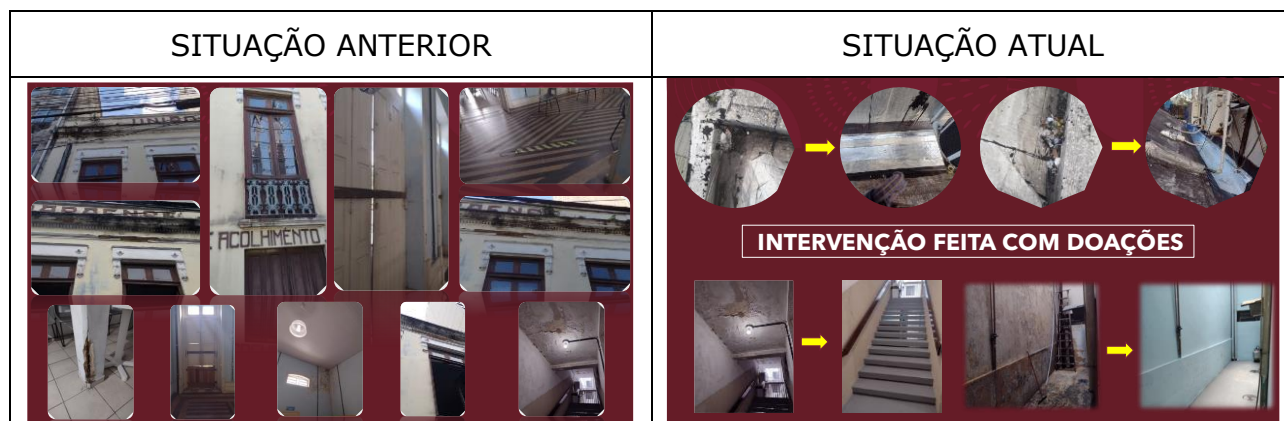

Igualmente foram adquiridos aparelho de ar-condicionado para a Livraria André Luiz; fogão para uso da cozinha do prédio sede e equipamentos para viabilizar a rede sem fio, tanto para UEP-Sede, quanto para a UEP-Castelo

No exercício houve a reposição de dois vendedores da Livraria, para cobrir as dispensas, a pedido, das vendedoras existentes.

E) REVITALIZAÇÃO DOS PRÉDIOS/EQUIPAMENTOS

Dando continuidade a intenção de restaurar a fachada do prédio centenário, bastante deteriorada e com risco de machucar pessoas, pela queda de frisos, a diretoria contatou com diversas arquitetas especialistas em restauro, para elaborarem o Projeto de Restauração da fachada da Osvaldo Cruz. Considerando que o referido prédio se encontra em área de proteção do patrimônio histórico das três esferas de governo, esse Projeto atenderá a dois objetivos: buscar a autorização dos órgãos responsáveis (IPHAN, SECULT e FUNBEL) e unificar as propostas das empresas a serem convidadas a oferecerem seus serviços para tal obra. Agradável surpresa, uma das profissionais se dispôs a elaborar o projeto sem custo para a União, pois que também é espírita e sua avó foi trabalhadora da UEP. Para se ter ideia da importância dessa doação, no projeto preliminar inicial, os serviços oferecidos por essa profissional se devidamente remunerados custariam mais de R\$30.000,00.

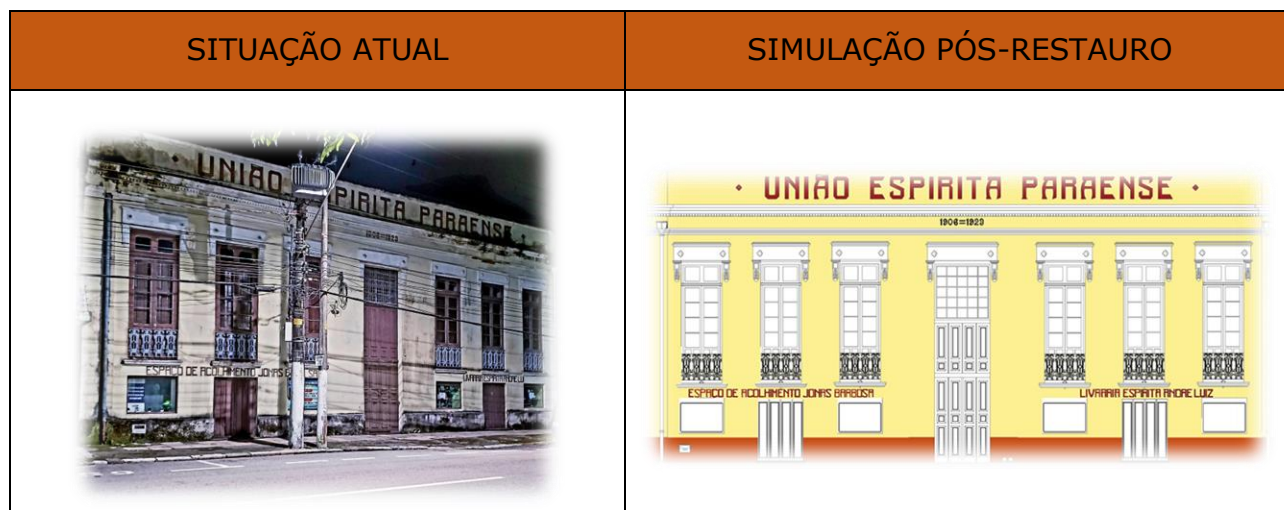

Logo que se deu início a elaboração do Projeto, a diretoria buscou fontes de financiamento dessa obra, originalmente orçada em R\$234.895,68. Dentre várias opções, foi lançado o Carnê construção, que arrecadou até dezembro/2021 a importância de R\$27.690,00.

Nesse mesmo tempo, foi dado início aos estudos para a elaboração do Projeto de Restauração do interior do prédio sede, que se encontra em andamento neste exercício, pela amplitude e complexidade do trabalho a ser realizado.

III. TOMADA DE CONTAS, DEMONSTRAÇÕES FINANCEIRAS E RELATÓRIO GERAL

UNIAO ESPIRITA PARAENSE

Página:
1100

Contabilidade

Balanco Patrimonial
01/04/2022

Data:

Hora:
10:26:08

CNPJ:

05.033.766/0001-

96 NIRE nº 6264

de 22/04/2004

Consolidação: Empresa

Grau: 5

Encerrado em:

31/12/2021

ATIVO

ATIVO CIRCULANTE

DISPONÍVEL

CAIXA GERAL

Livraria Osvaldo Cruz

Fundo de Caixa

BANCOS CONTA MOVIMENTO

Bradesco S/A - conta 116244-6

Banco do Estado do Pará - Conta 309194-5

Caixa Econômica Federal - Conta 941-0

APLICAÇÕES FINANCEIRAS

Bradesco S/A - Aplicação Conta 116244-6

Caixa Econômica Federal Conta - 819898-7

Caixa Econômica Federal Conta - 2004200-2

Caixa Econômica Federal - Aplicação 941-0

CHEQUE DEVOLVIDO

Cheque Devolvido

CONTAS A RECEBER

CLIENTES

Vendas com Duplicatas

Vendas com cartão de credito

Assoc. Espírita Caminho do Bem

Centro Espírita Allan Kardec Marambaia

Centro Espírita Recanto da Misericórdia

Centro Espírita Bezerra de Menezes

Banca do Livro Espirita Ltda

Centro Espírita Yvan Costa

Centro Espírita Trabalho e Solidariedade -

Cetrasol

Fraternidade Espírita Cristã Caminho da Luz

Centro Espírita Unidos Para o Reino

Castanhal

498.167,47

364.481,56

227.216,72

939,32

439,32

500,00

58.972,55

1,00

56.941,86

2.029,69

167.054,85

166.717,76

102,41

180,34

54,34

250,00

250,00

26.618,37

26.618,37

1.576,00

13.316,51

645,60

1.553,80

1.293,35

157,50

651,72

4.655,55

160,00

178,85

331,80

Centro Espírita Allan Kardec Abaetetuba	1.224,50
Centro Espírita Luz de Maria	140,40
Centro Espírita Alvorada Nova Castanhal	245,00
Centro Espírita Obreiros do Bem	276,39
Grupo Espírita Jardim das Oliveiras	211,40

ESTOQUES	110.646,47
ESTOQUES PARA REVENDA	110.646,47
Estoque Livraria Osvaldo Cruz	110.646,47

ATIVO NÃO CIRCULANTE **133.685,91**

ATIVO IMOBILIZADO	133.685,91
IMOBILIZADO	183.459,79
Moveis e Utensílios	59.813,87
Maquinas e Equipamentos	75.262,59
Imóveis e Benfeitorias	324,00
Computadores e Periféricos	48.059,33
(-) DEPREC/AMORTIZACAO ACUMULA	-49.773,88
(-) Depreciação acumulada	-49.773,88

TOTAL DO ATIVO 498.167,47

PASSIVO **498.167,47**

PASSIVO CIRCULANTE **63.792,25**

PASSIVO CIRCULANTE	54.583,14
FORNECEDORES	49.379,17
Instituto Beneficente Boa Nova	8.170,52
Centro Espirita Caminho da Redenção	9.178,08
Federação Espirita Brasileira	24.966,55
Editora EME Ltda	1.508,52
Instituto de Difusão Espirita	4.233,00
Editora Vozes Ltda	562,50
Impra Industria Gráfica Eireli	760,00

UNIAO ESPIRITA PARAENSE

Página:

1101

Contabilidade

Balanco Patrimonial

Data:

01/04/2022

Hora:

10:26:09

CNPJ: 05.033.766/0001-96

NIRE nº 6264 de 22/04/2004

Consolidação: Empresa

Grau: 5

Encerrado em:

31/12/2021

OUTRAS OBRIGAÇÕES	5.203,97
FGTS a recolher	1.202,78
INSS a recolher	4.001,19

SALÁRIOS E ORDENADOS A PAGAR	9.209,11
SALÁRIOS E ORDENADOS A PAGAR	9.209,11
Salários a Pagar	9.209,11
PATRIMÔNIO LÍQUIDO	434.375,22
CAPITAL SOCIAL	96.584,50
CAPITAL SOCIAL	96.584,50
Capital Integralizado	96.584,50
RESULTADO ACUMULADO	337.790,72
LUCROS OU PREJUÍZOS ACUMULADOS	337.790,72
Lucros Acumulados	337.790,72
TOTAL DO PASSIVO	498.167,47

Reconhecemos a exatidão do presente Balanço Patrimonial com base nas informações e na documentação apresentada, encerrado em 31/12/2021, somando tanto no Ativo como no Passivo, a importância de R\$ 498.167,47 (quatrocentos e noventa e oito mil, cento e sessenta e sete reais e quarenta e sete centavos).

 ELIZABETE PEREIRA DE ABREU
 PRESIDENTE
 CPF 021.398.552-72

 VALERIA DO SOCORRO TRINDADE
 ELERES
 VALERIA ELERES
 CRC 0125000

 EDINALDO DE SOUZA CALIXTO
 Outros
 CPF 251.760.562-91

RECEITA OPERACIONAL BRUTA	598.052,89
RECEITA BRUTA	598.052,89
RECEITA COM VENDAS DE MERCADOR	260.908,17
Vendas de Mercadorias	260.908,17
OUTRAS RECEITAS	337.144,72
Inscrições EIMEP	300,00
Doações	70.172,08
Mensalidades	64.285,01
Venda de Maniçoba	157.617,65
Vendas na Lanchonete Osvaldo Cruz	425,00
Vendas na Lanchonete Prédio Castelo	547,65
Bazar	8.780,20
Outras Receitas	28.366,73
Vendas Delivery	6.650,40
DEDUÇÕES DA RECEITA BRUTA	0,00

RECEITA LÍQUIDA	598.052,89
------------------------	-------------------

CUSTOS	114.039,80
---------------	-------------------

CUSTO DAS MERCADORIAS VENDIDAS	114.039,80
CUSTO DA MERCADORIA VENDIDA	114.039,80
Custo das Mercadorias Vendidas	114.039,76
Descontos Concedidos	0,04

LUCRO BRUTO	484.013,09
--------------------	-------------------

DESPESAS OPERACIONAIS	446.041,83
------------------------------	-------------------

DESPESAS OPERACIONAIS	352.960,21
------------------------------	-------------------

DESPESAS COM PESSOAL	179.496,70
PROVENTOS	100.958,45
Salários e Ordenados	82.866,45
13º Salário	6.522,35
Ferias	9.489,03
Rescisão de Trabalho	2.080,62
ENCARGOS SOCIAIS	60.354,21
INSS	50.896,42
FGTS	9.457,79
BENEFÍCIOS	18.184,04
Vale Transporte	15.408,00
Assistência Médica	544,20
Assistência Odontológica	805,04
Seguro de Vida	506,80
Bem-estar social	920,00
DESPESAS ADMINISTRATIVAS	163.930,08
DESPESAS ADMINISTRATIVAS	163.930,08
Fotocopia	134,90
Frete	112,39
Despesa Água	3.403,91
Alimentação	1.833,02
Energia	29.427,24
Manutenção e instalação	3.523,67
Cartórios	2.331,95
Material de Expediente	1.964,59
Material de informática	1.119,97
Correios	170,86
Serviços Prestados Pessoa Jurídica	14.480,77
Consumo de Telefone	5.257,85
Consumo de GAS	315,00
Material de Consumo	6.197,79
Honorários Contábeis	29.460,00
Outras Despesas	36.029,24
Consumo de internet	1.287,51
Serviços Prestados Pessoa Física	16.745,84
Despesas com transporte	189,62
Despesas com diárias	546,45
Despesas com vendas - cartão taxa	9.397,51

DESPESAS TRIBUTARIAS	9.533,43
TRIBUTOS E CONTRIBUICOES	9.533,43
Taxas Diversas	515,80

UNIAO ESPIRITA PARAENSE Página: 1103

Contabilidade **DRE** Data: 01/04/2022
Hora: 10:32:27

CNPJ: 05.033.766/0001-96

Consolidação: Empresa

Grau: 5

Período: 01/2021 a

12/2021

TLPL 220,41

Impostos e taxas 8.595,45

Contribuições Sindicais 201,77

OUTRAS DESPESAS OPERACIONAIS 99.732,02

DESESAS COM INSUMOS 99.732,02

DESPESAS COM INSUMOS 99.732,02

Gastos EIMEP 76,00

Gastos com Maniçoba 98.303,02

Gastos Ativ Unificação 1.353,00

OUTRAS RECEITAS OPERACIONAIS 6.650,40

Vendas Delivery 6.650,40

RESULTADO ANTES DAS OPERAÇÕES FINANCEIRAS 37.971,26

RECEITAS FINANCEIRAS 1.612,57

RECEITAS FINANCEIRAS 1.612,57

JUROS E RENDIMENTOS 1.612,57

Juros e Multas ativas 45,37

Juros s/ duplicatas 88,31

Descontos Obtidos 463,39

Juros sobre capital próprio 1.015,50

DESPESAS FINANCEIRAS 22.016,97

DESPESAS FINANCEIRAS 22.016,97

DESPESAS FINANCEIRAS 22.016,97

Despesas Bancarias 10.251,33

Juros e Multas 11.162,71

Estorno Bancário 602,93

RESULTADO ANTES DAS PROVISÕES TRIBUTÁRIAS 17.566,86

LUCRO LÍQUIDO DO EXERCÍCIO 17.566,86

IV. MANIFESTAÇÃO DO CONSELHO FISCAL – CONFIS

UEP
União Espírita Paraense

PARECER DO CONSELHO FISCAL

Os membros do CONSELHO FISCAL DA UNIÃO ESPÍRITA PARAENSE, reunidos nesta data, em sua sede, sito à Rua Osvaldo Cruz, n° 45, bairro Campina, nesta cidade, exaram o presente parecer, para os devidos fins e efeitos legais, por encontrarem em perfeita ordem a escrituração contábil desta Entidade, relativa ao período de 1º de janeiro à 31 de dezembro de 2021.

Constataram o valor de R\$498.167,47 referentes ao Ativo e Passivo da entidade, contra R\$503.963,18 do ano anterior, indicando redução econômica.

Analizadas as Contas do Imobilizado, evidencia-se a necessidade da atualização dos valores dos bens imóveis.

Os saldos apresentados no Balanço Patrimonial, levantado em 31/12/2021, destacando-se valores depositados em bancos (à vista) no valor de R\$58.972,55 somam-se aos valores em aplicação, de R\$167.054,85.

Analizadas as contas de Resultado do Exercício Social, constatou-se receita total apurada em 2021, no valor de R\$598.052,89, contra R\$807.565,71 em 2020, fato que justifica a redução econômica.

Destaca-se a busca na redução de gastos, para enfrentamento do atual momento econômico no cenário nacional e até mundial, sendo o valor de R\$446.041,83, neste ano 2021, contra despesas realizadas decorrentes das suas operações, no ano 2020 de R\$590.736,49.

Ressalta-se a determinação da gestão para manter equilibradas as contas da entidade, apontando superavit de R\$17.566,86, no ano 2021.

Dessa forma, ante à documentação examinada, que se encontra à disposição de todos os associados, os membros do Conselho Fiscal da UEP, com fundamento nos dispositivos estatutários, encaminham ao órgão colegiado competente, o presente Parecer exarando opinião pela aprovação do Balanço Patrimonial e sua respectiva Demonstração do Resultado do Exercício (Receita, e Despesas), as quais observaram as práticas e a legislação contábil pertinente, refletindo, a posição patrimonial e financeira da entidade, em 31 de dezembro de 2021.

Belém, 11 de abril de 2022.

CLEIA FERNANDES SILVA

Membro

JESSE JEMES MOTLEY BARROSO

Membro

REGINALDO DE MORAES VIEIRA

Membro

V. CERTIDÕES NEGATIVAS DE DÉBITO

A) TRIBUTOS FEDERAIS E DÍVIDA ATIVA DA UNIÃO



MINISTÉRIO DA FAZENDA
Secretaria da Receita Federal do Brasil
Procuradoria-Geral da Fazenda Nacional

CERTIDÃO NEGATIVA DE DÉBITOS RELATIVOS AOS TRIBUTOS FEDERAIS E À DÍVIDA ATIVA DA UNIÃO

Nome: UNIAO ESPIRITA PARAENSE
CNPJ: 05.033.766/0001-96

Ressalvado o direito de a Fazenda Nacional cobrar e inscrever quaisquer dívidas de responsabilidade do sujeito passivo acima identificado que vierem a ser apuradas, é certificado que não constam pendências em seu nome, relativas a créditos tributários administrados pela Secretaria da Receita Federal do Brasil (RFB) e a inscrições em Dívida Ativa da União (DAU) junto à Procuradoria-Geral da Fazenda Nacional (PGFN).

Esta certidão é válida para o estabelecimento matriz e suas filiais e, no caso de ente federativo, para todos os órgãos e fundos públicos da administração direta a ele vinculados. Refere-se à situação do sujeito passivo no âmbito da RFB e da PGFN e abrange inclusive as contribuições sociais previstas nas alíneas 'a' a 'd' do parágrafo único do art. 11 da Lei nº 8.212, de 24 de julho de 1991.

A aceitação desta certidão está condicionada à verificação de sua autenticidade na Internet, nos endereços <<http://rfb.gov.br>> ou <<http://www.pgfn.gov.br>>.

Certidão emitida gratuitamente com base na Portaria Conjunta RFB/PGFN nº 1.751, de 2/10/2014.
Emitida às 16:41:12 do dia 28/04/2022 <hora e data de Brasília>.
Válida até 25/10/2022.

Código de controle da certidão: **F2E3.E96C.8C17.DBAB** Qualquer rasura ou emenda invalidará este documento.

B) REGULARIDADE PERANTE O FGTS



**Certificado de Regularidade
do FGTS - CRF**

Inscrição: 05.033.766/0001-96

Razão Social: UNIAO ESPIRITA PARAENSE LIV LUZ LTDA

Endereço: AV OSVALDO CRUZ 45 / CAMPINAS / BELEM / PA / 66017-090

A Caixa Econômica Federal, no uso da atribuição que lhe confere o Art. 7, da Lei 8.036, de 11 de maio de 1990, certifica que, nesta data, a empresa acima identificada encontra-se em situação regular perante o Fundo de Garantia do Tempo de Serviço - FGTS.

O presente Certificado não servirá de prova contra cobrança de quaisquer débitos referentes a contribuições e/ou encargos devidos, decorrentes das obrigações com o FGTS.

Validade: 17/04/2022 a 16/05/2022

Certificação Número: 2022041700232928665405

Informação obtida em 27/04/2022 21:34:47

A utilização deste Certificado para os fins previstos em Lei esta condicionada a verificação de autenticidade no site da Caixa:

www.caixa.gov.br

C) TRIBUTOS ESTADUAIS E DÍVIDA ATIVA DO ESTADO

SERVIÇO GRATUITO



GOVERNO DO ESTADO DO PARÁ SECRETARIA DE ESTADO DA FAZENDA

CERTIDAO NEGATIVA DE NATUREZA TRIBUTÁRIA

Nome: UNIAO ESPIRITA PARAENSE

Inscrição Estadual: 15.002.268-9

CNPJ: 05.033.766/0001-96

Ressalvado o direito de a Fazenda Pública Estadual cobrar e inscrever quaisquer dívidas de responsabilidade do sujeito passivo acima identificado que vierem a ser apuradas, é certificado que **NÃO CONSTAM**, até a presente data, pendências em seu nome, relativamente aos débitos administrados pela Secretaria Executiva de Estado da Fazenda, de natureza tributária, incritos ou não na Dívida Ativa.

A presente Certidão, emitida nos termos do Decreto n.º 2.473, de 29 de setembro de 2006, e da Instrução Normativa n.º 0019, de 5 de Outubro de 2006, somente produzirá efeitos após a confirmação de sua autenticidade, pela Internet, no Portal de Serviço da Secretaria Executiva de Estado da Fazenda no endereço eletrônico www.sefa.pa.gov.br.

Emitida às: 19:32:10 do dia 27/04/2022

Válida até: 24/10/2022

Número da Certidão: 702022080401221-6

Código de Controle de Autenticidade: 5F22E742.EA683B9B.31D2A690.88C96FA2

Observação:

- Nos termos da legislação pertinente a presente Certidão poderá, independente de notificação prévia, ser cassada quando, dentro do período de validade forem verificadas as hipóteses previstas no art. 6º da Instrução Normativa n.º 0019, de 5 de Outubro de 2006, como também em decorrência da suspensão de medida liminar.
- A cassação da certidão será efetuada de ofício, devendo ser dada a publicidade do fato por meio de consulta pública no endereço eletrônico www.sefa.pa.gov.br.

Válida em todo território paraense.

SERVIÇO GRATUITO